

Evidenční list hlásného profilu č.379Stanice kategorie : **A**

Tok: **Bělá** Stanice: **Boskovice pod přehradou**
 Kraj: **Jihomoravský kraj** ORP: **Boskovice** Obec: **Boskovice**

Provozovatel stanice: **Povodí Moravy Brno**
 Centrum automatického sběru dat: **VHD Povodí Moravy Brno, ČHMÚ Brno**

Staničení: **7.10** [km] Číslo hydrologického pořadí: **4-15-02-054**
 Plocha povodí: **56,13** [km²] Zeměpisné souřadnice: **16.698472 v.d. 49.494014 s.š.**
 Nula vodočtu: **385,42** [m.n.m.] Procento plochy povodí toku: **75,4**

Stupně povodňové aktivity: [cm] [m³.s⁻¹] Platnost SPA pro úsek toku:
 Bdělost **55 2,95** **VD Boskovice - ústí do Svitavy**
 Pohotovost **70 5,18** Kritické místo:
 Ohrožení **85 7,49**

Průměrný roční stav: **25** [cm] N-leté průtoky: Q₁ Q₅ Q₁₀ Q₅₀ Q₁₀₀
 Průměrný roční průtok: **0,268** [m³s⁻¹] [m³s⁻¹] **3,6 6,6 9,3 21 30**

Odesílatel zpráv: Četnost hlášení SPA: I. **1 x denně**
Povodí Moravy - obsluha VD Boskovice II. **4 x denně**
 III. **3hodinové hlášení**

Odesílatel podá zprávu: Spojení na adresáta: Příjemce dále vyrozumí:

Nejvyšší zaznamenané vodní stavy:

Mapa v měřítku 1:50 000 :

[cm]	V. - XI.	[cm]	XII. - IV.
208	10.07.1972	90	31.03.2006
173	28.08.1955	153	06.01.1982
162	14.05.1962	130	12.03.1981
145	08.07.1997	125	23.03.1956
		112	31.03.1962

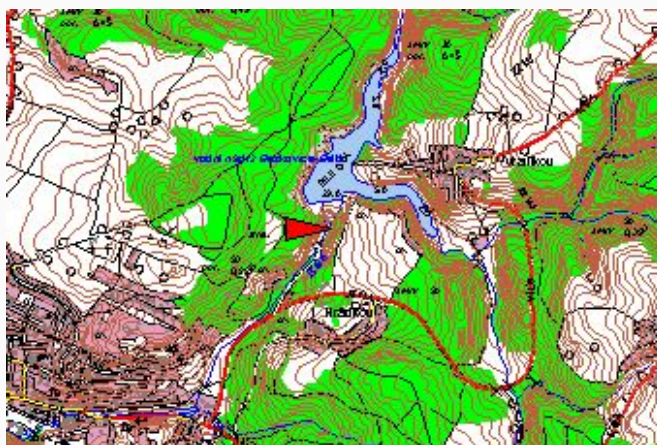

Popis umístění profilu :

20 m pod údolní nádrží Bělá, pravý břeh