

Evidenční list hlásného profilu č.37, Stanice kategorie : A

Tok: **Chrudimka** Stanice: **Svídnice**
 Kraj: **Pardubický kraj** ORP: **Chrudim** Obec: **Svídnice**

Provozovatel: **ČHMÚ Hradec Králové**
 Centrum automatizovaného sběru dat: **RPP ČHMÚ Hradec Králové, VHD Povodí Labe Hradec Králové**

Staničení: **30.3** [km] Číslo hydrologického pořadí: **1-03-03-0310-2-00**
 Plocha povodí: **274.158** [km²] Zeměpisné souřadnice: **15.8108131 v.d. 49.8810597 s.š.**
 Nula vodočtu: **300.03** [m n. m.] Procento plochy povodí toku: **31.8**

Stupně povodňové aktivity: [cm] [m³s⁻¹] Platnost SPA pro úsek toku:
 1.SPA (bdělost) **104 29.971** **VD Práčov - ústí Novohradky**
 2.SPA (pohotovost) **134 50.318** Kritické místo:
 3.SPA (ohrožení) **144 57.981** **Slatiňany-Škrovád, Janderov, Pišťovy, Májov, Tuněchody**

Průměrný roční stav: **37** [cm] N-leté průtoky: Q₁ Q₅ Q₁₀ Q₅₀ Q₁₀₀
 Průměrný roční průtok: **2.74** [m³s⁻¹] [m³s⁻¹] **23.9 56.4 74.2 124 150**

Odesílatel zpráv: Četnost hlášení SPA: I. **2 x denně**
OÚ Svídnice II. **3 x denně**
 III. **3hodinové hlášení**

Odesílatel podá zprávu:	Spojení na adresáta:	Příjemce dále vyrozumí:
MěÚ Chrudim	469645111	Magistrát města Pardubic
MěÚ Slatiňany		
RPP ČHMÚ Hradec Králové	495436257,604290293	VHD Povodí Labe Hradec Králové

Nejvyšší zaznamenané vodní stavy:

[cm]	V. - XI.	[cm]	XII. - IV.
155	08.07.1997	129	02.04.2006
130	22.10.1960	110	06.03.2009
114	15.05.1962	103	02.02.1967
113	19.07.1997	102	10.02.1966
109	09.08.2006	100	15.01.2011
108	27.06.2013		

Mapa v měřítku 1:50 000:

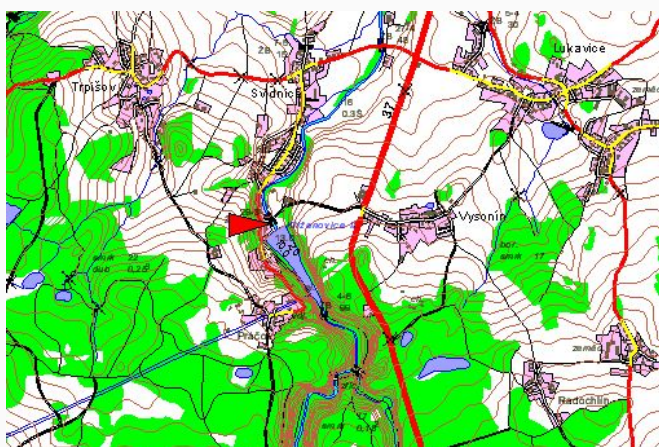

Popis umístění profilu:

100 m pod hrází vodní nádrže Křižanovice, levý břeh