

Evidenční list hlásného profilu č.65, Stanice kategorie : B

Tok: **Jizerka** Stanice: **Dolní Štěpanice**
 Kraj: **Liberecký kraj** ORP: **Jilemnice** Obec: **Benecko**

Provozovatel: **ČHMÚ Praha**

Centrum automatizovaného sběru dat:

Staničení: **5.3** [km] Číslo hydrologického pořadí: **1-05-01-0220-0-00**
 Plocha povodí: **44.083** [km²] Zeměpisné souřadnice: **15.5177272 v.d. 50.6370587 s.š.**
 Nula vodočtu: **441.51** [m n. m.] Procento plochy povodí toku: **52.2**

Stupně povodňové aktivity:	[cm]	[m ³ s ⁻¹]	Platnost SPA pro úsek toku:
1.SPA (bdělost)	140	13.827	celý tok
2.SPA (pohotovost)	165	25.36	Kritické místo:
3.SPA (ohrožení)	190	39.954	

Průměrný roční stav:	86 [cm]	N-leté průtoky:	Q ₁	Q ₅	Q ₁₀	Q ₅₀	Q ₁₀₀
Průměrný roční průtok:	1.29 [m ³ s ⁻¹]	[m ³ s ⁻¹]	9.1	27.3	38.8	74.9	95

Odesílatel zpráv:	Četnost hlášení SPA:	I.	1 x denně
		II.	2 - 3 x denně
		III.	3hodinové hlášení

Nejvyšší zaznamenané vodní stavy:

[cm]	V. - XI.	[cm]	XII. - IV.
220	29.05.1941	157	14.01.1948
190	26.05.1928		

Mapa v měřítku 1:50 000:

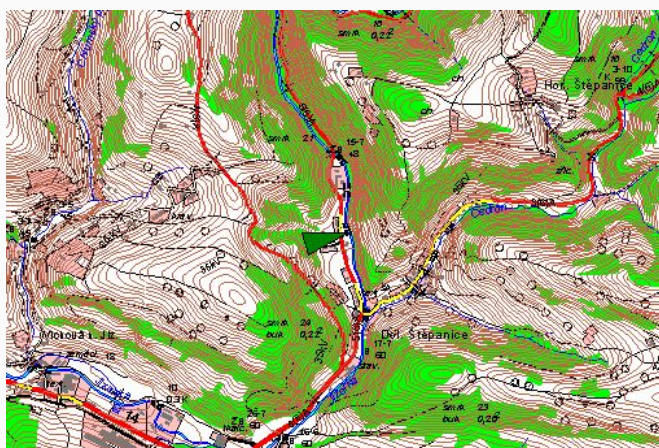

Popis umístění profilu:

cca 30 m nad autobusovou zastávkou, pravý břeh