

## Gauge metadata č.1

Station category : B

River: **Labe** Station: **Špindlerův Mlýn**  
Kraj: **Královéhradecký kraj** ORP: **Vrchlabí** Obec: **Špindlerův Mlýn**

Provozovatel: **ČHMÚ Hradec Králové**  
Centrum automatizovaného sběru dat: **RPP ČHMÚ Hradec Králové, VHD Povodí Labe Hradec Králové**

River km: **1084.79** [km] Stream numbering: **1-01-01-0051-1-00**  
Plocha povodí: **53.058** [km<sup>2</sup>] Lat and long: **15.5986592 v.d. 50.7231493 s.š.**  
Nula vodočtu: **691.95** [m n. m.] Procento plochy povodí toku: **0.1**

Flood warning levels: [cm] [m<sup>3</sup>s<sup>-1</sup>] Valid for:  
1.SPA (bdělost) **165** **18.922** **horní tok po VD Labská**  
2.SPA (pohotovost) **200** **36.771** **Critical locality:**  
3.SPA (ohrožení) **220** **49.387** **Špindlerův Mlýn - pod hotelem Hradec**

Annual average stage: **108** [cm] Design flows: Q<sub>1</sub> Q<sub>5</sub> Q<sub>10</sub> Q<sub>50</sub> Q<sub>100</sub>  
Annual average flow: **2.3** [m<sup>3</sup>s<sup>-1</sup>] [m<sup>3</sup>s<sup>-1</sup>] **33.9** **70** **88.4** **137** **160**

Odesílatel zpráv: Reporting sequency: I. **2 x denně**  
**Povodí Labe - obsluha VD Labská** II. **3 x denně**  
III. **3hodinové hlášení**

Report reciever: Contact: Following report to:  
MěÚ Špindlerův Mlýn  
MěÚ Vrchlabí KrÚ Královéhradeckého kraje  
RPP ČHMÚ Hradec Králové 495436257,604290293 MěÚ Dvůr Králové nad Labem

Highest stages recorded:

[cm]	V. - XI.	[cm]	XII. - IV.
334	19.07.1997	198	30.03.2015
328	07.08.2006	197	22.04.1995
300	07.07.1997	192	18.01.2007
277	21.07.2001	189	25.02.1997
237	10.10.1997	187	14.12.2003
233	24.06.2009	185	07.12.2007
233	17.05.2014		
213	01.09.1995		

Map 1:50 000:

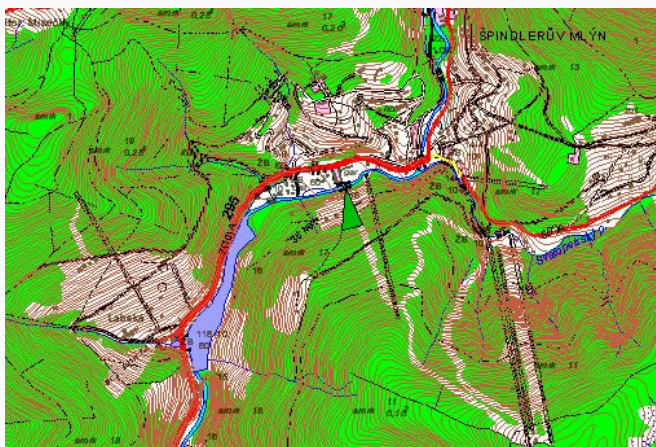

Note

**údaje vztaženy k současnému vodočtu**

Comment (cz):

**v jižní části obce za garážemi, levý břeh**