

Evidenční list hlásného profilu č.170Stanice kategorie : **A**

Tok: **Mže** Stanice: **VD Hracholusky**
 Kraj: **Plzeňský kraj** ORP: **Nýřany** Obec: **Újezd nade Mží**

Provozovatel: **Povodí Vltavy Praha**
 Centrum automatizovaného sběru dat: **RPP ČHMÚ Plzeň**

Staničení: **22.7** [km] Číslo hydrologického pořadí: **1-10-01-1740-2-00**
 Plocha povodí: **1608.956** [km²] Zeměpisné souřadnice: **13.1740676 v.d. 49.7901296 s.š.**
 Nula vodočtu: **325.94** [m n. m.] Procento plochy povodí toku: **88.2**

Stupně povodňové aktivity:	[cm]	[m ³ s ⁻¹]	Platnost SPA pro úsek toku:
1.SPA (bdělost)	200	47.896	Hracholusky - Plzeň
2.SPA (pohotovost)	250	67.029	Kritické místo:
3.SPA (ohrožení)	300	89.507	Radčice, Plzeň

Průměrný roční stav:	73 [cm]	N-leté průtoky:	Q ₁	Q ₅	Q ₁₀	Q ₅₀	Q ₁₀₀
Průměrný roční průtok:	7.43 [m ³ s ⁻¹]	[m ³ s ⁻¹]	65.2	130	167	272	326

Odesílatel zpráv: **OÚ Úlice** Četnost hlášení SPA:

I.	1 x denně
II.	4 x denně
III.	3hodinové hlášení

Odesílatel podá zprávu: Spojení na adresáta:

MěÚ Nýřany	377168025, 725042406, 602232925
MěÚ Touškov	
OÚ Malesice	

Příjemce dále vyrozumí:

KrÚ Plzeňského kraje
OPIS HZS Plzeň-sever
Magistrát města Plzně

Nejvyšší zaznamenané vodní stavy:

[cm]	V. - XI.	[cm]	XII. - IV.
372	29.05.2006	391	15.01.2011
370	14.08.2002	379	27.03.1988
311	09.05.1978	307	14.03.1979
286	01.06.1986	306	07.02.1980
262	02.11.1998	302	08.01.1982
		291	30.01.1995
		265	26.03.2001
		262	30.03.1987

Mapa v měřítku 1:50 000:

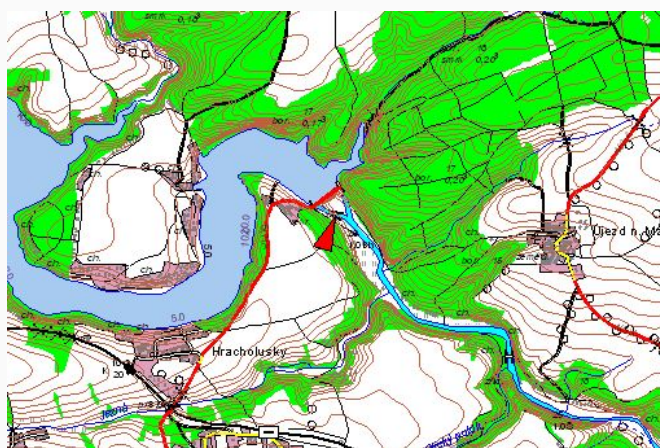

Popis umístění profilu:

pod hrází VD Hracholusky, pravý břeh