

Evidenční list hlásného profilu č.328Stanice kategorie : **A**

Tok: **Bečva** Stanice: **Teplice**
 Kraj: **Olomoucký kraj** ORP: **Hranice** Obec: **Teplice nad Bečvou**

Provozovatel: **ČHMÚ Ostrava**
 Centrum automatizovaného sběru dat: **RPP ČHMÚ Ostrava, VHD Povodí Moravy Brno**

Staničení: **41.4** [km] Číslo hydrologického pořadí: **4-11-02-0330-0-00**
 Plocha povodí: **1275.32** [km²] Zeměpisné souřadnice: **17.7462769 v.d. 49.5300977 s.š.**
 Nula vodočtu: **243.11** [m n. m.] Procento plochy povodí toku: **79**

Stupně povodňové aktivity: [cm] [m³s⁻¹] Platnost SPA pro úsek toku:
 1.SPA (bdělost) **260 179.342** **Valašské Meziříčí - Lipník nad Bečvou**
 2.SPA (pohotovost) **330 265.931** Kritické místo:
 3.SPA (ohrožení) **400 362.539**

Průměrný roční stav: **89** [cm] N-leté průtoky: Q₁ Q₅ Q₁₀ Q₅₀ Q₁₀₀
 Průměrný roční průtok: **14.8** [m³s⁻¹] [m³s⁻¹] **219 452 555 799 908**

Odesílatel zpráv: Četnost hlášení SPA: I. **2 x denně**
MěÚ Hranice II. **4 x denně**
 III. **3hodinové hlášení**

Odesílatel podá zprávu: Spojení na adresáta: Příjemce dále vyzoomí:

Magistrát města Přerova	602 746 642, 950 781 108, 581 268 471
MěÚ Lipník nad Bečvou	725 736 788
VHD Povodí Moravy Brno	541 211 737, 541 637 250
RPP ČHMÚ Ostrava	596900261, fax 596910284

Nejvyšší zaznamenané vodní stavy:

[cm]	V. - XI.	[cm]	XII. - IV.
839	07.07.1997	485	29.03.2006
644	17.05.2010	323	19.03.2005
482	02.06.2010	319	08.03.2009
453	14.10.2020	310	03.01.2003
407	07.09.2007	281	21.02.2002
369	01.09.2010	206	01.03.2010
218	15.08.2002		

Mapa v měřítku 1:50 000:

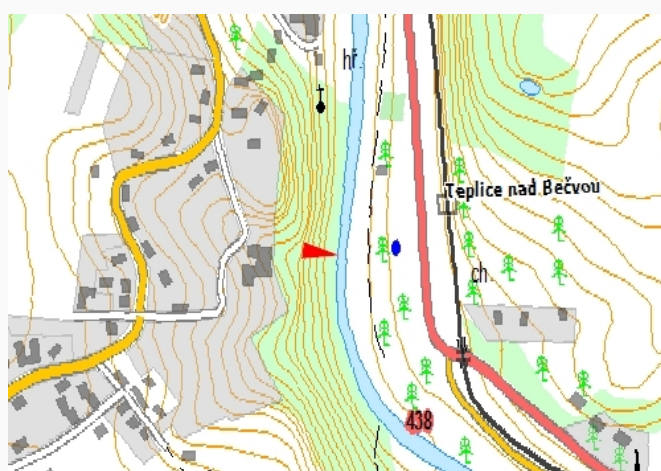

Popis umístění profilu:

V areálu lázní Teplice n. B., ca 400 m nad lávkou pro pěší, levý břeh