

Evidenční list hlásného profilu č.138bStanice kategorie : **A**Tok: **Sázava** Stanice: **Havlíčkův Brod - Pohledští Dvořáci**Kraj: **Kraj Vysočina** ORP: **Havlíčkův Brod**Obec: **Havlíčkův Brod**

Provozovatel:

ČHMÚ Praha

Centrum automatizovaného sběru dat:

CPP ČHMÚ PrahaStaničení: **166.85** [km] Číslo hydrologického pořadí: **1-09-01-0390-0-00**Plocha povodí: **381.29** [km²] Zeměpisné souřadnice: **15.6142536 v.d. 49.6090627 s.š.**Nula vodočtu: **412.42** [m n. m.] Procento plochy povodí toku: **8.7**

Stupně povodňové aktivity:	[cm]	[m ³ s ⁻¹]	Platnost SPA pro úsek toku:
1.SPA (bdělost)	180	23.4	Havlíčkův Brod - Chlístov
2.SPA (pohotovost)	210	31.8	Kritické místo:
3.SPA (ohrožení)	240	44.6	

Průměrný roční stav:	70	[cm]	N-leté průtoky:	Q ₁	Q ₅	Q ₁₀	Q ₅₀	Q ₁₀₀
Průměrný roční průtok:	2.95	[m ³ s ⁻¹]	[m ³ s ⁻¹]	33	64.7	80.2	120	139

Odesílatel zpráv:	Četnost hlášení SPA:	I.	1x denně
MěÚ Havlíčkův Brod		II.	4x denně
		III.	3hodinové hlášení

Odesílatel podá zprávu: Spojení na adresáta: Příjemce dále vyrozumí:

MěÚ Světlá nad Sázavou	569496620, 724180514
HZS Havlíčkův Brod	569421211
VHD Povodí Vltavy Praha	257329425, 724067719
CPP ČHMÚ Praha	244032315, 244032313
KrÚ kraje Vysočina	564602267, 724650117

Nejvyšší zaznamenané vodní stavy:

[cm]	V. - XI.	[cm]	XII. - IV.
279	14.08.2002		

Popis umístění profilu:

300 m nad ústím Břevnického potoka, pravý břeh

Mapa v měřítku 1:50 000:

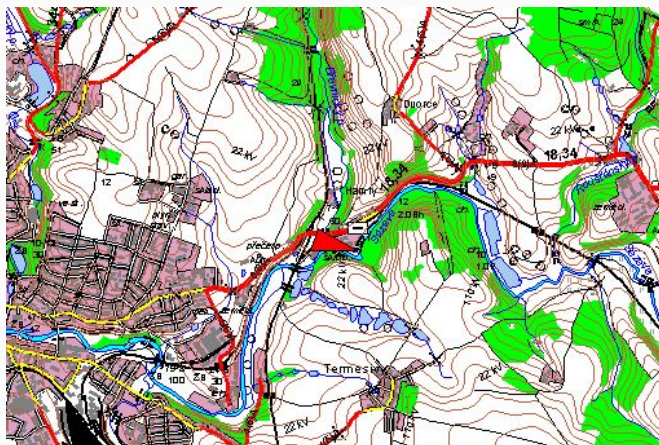

138b

[Generováno : 05.05.2024]