

Evidenční list hlásného profilu č.203Stanice kategorie : **B**Tok: **Stroupínský potok**Stanice: **Hředle**Kraj: **Středočeský kraj**ORP: **Hořovice**Obec: **Hředle**

Provozovatel:

ČHMÚ Praha

Centrum automatizovaného sběru dat:

CPP ČHMÚ PrahaStaničení: **3.35** [km] Číslo hydrologického pořadí: **1-11-04-0450-0-00**Plocha povodí: **99.854** [km²] Zeměpisné souřadnice: **13.9220916 v.d. 49.9020872 s.š.**Nula vodočtu: **281.45** [m n. m.] Procento plochy povodí toku: **85.3**

Stupně povodňové aktivity:

[cm]

[m³s⁻¹]

Platnost SPA pro úsek toku:

1.SPA (bdělost)

130**9.85****Hředle - ústí Stroupínského potoka**

2.SPA (pohotovost)

160**17.6**

Kritické místo:

3.SPA (ohrožení)

190**27.7****Hředle**

Průměrný roční stav:

31

[cm]

N-leté průtoky:

Q₁Q₅Q₁₀Q₅₀Q₁₀₀

Průměrný roční průtok:

0.234[m³s⁻¹][m³s⁻¹]**5.3****16.7****24.1****48.3****62**

Odesílatel zpráv:

Četnost hlášení SPA:

I.

1 x denně

II.

4 x denně

III.

3 hodinové hlášení

Nejvyšší zaznamenané vodní stavy:

Mapa v měřítku 1:50 000:

[cm]	V. - XI.	[cm]	XII. - IV.
186	13.08.2002		

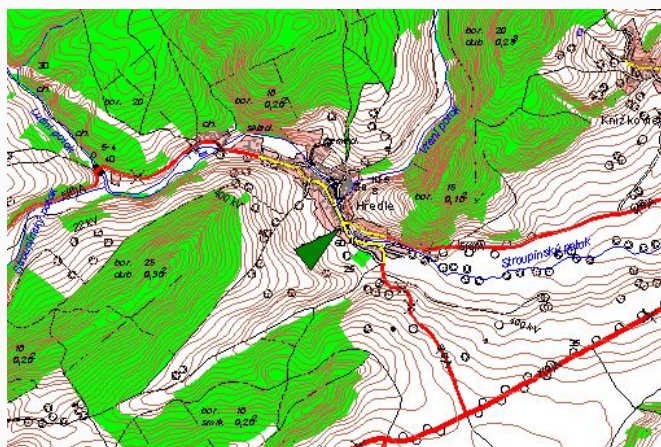

Popis umístění profilu:

u statku nad obcí, pravý břeh